

CARACTERIZACIÓN DE GRUPOS ESTUDIANTILES

Enero - Junio de 2008

Autor:

OPDI- Área de Análisis Institucional¹

Resumen

En el presente documento se destacan las características más relevantes de los grupos estudiantiles reconocidos por la Universidad del Valle, actualizados al primer semestre del año 2008. Se cuantifica la participación de acuerdo a su composición en cuanto a número de estudiantes, programas académicos, clasificación y perfil.

Fecha de publicación: Agosto de 2008

1. Caracterización de los grupos estudiantiles

El Consejo Académico de la Universidad del Valle emitió las Resoluciones 054 de abril 17 de 1997 y 060 de abril 8 de 1999, en las cuales se describen las características y requisitos que deben cumplir los grupos de trabajo estudiantil para el reconocimiento de sus actividades ya sean académicas, investigativas o que provengan de diversos orígenes.

En la Universidad del Valle se consideran que los grupos estudiantiles deben componerse como mínimo de cinco (5) estudiantes y un coordinador de grupo, con su respectivo suplente.

Los grupos estudiantiles requieren de su actualización permanente para conservar el reconocimiento como tal, lo cual se lleva a cabo con la aprobación del plan de trabajo, donde especifican sus actividades y proyectos. El plan es direccionado por un docente nombrado adscrito a alguno de los programas que intervienen en el grupo y respaldado por el Decano de la Facultad principal a la que pertenecen.

Los grupos crean vínculos con otras organizaciones de distintos órdenes, tanto municipal, como departamental, nacional e internacional, con los que conjuntamente realizan diversos tipos de actividades, potenciando de esta manera, la integralidad de los estudiantes y la vinculación con el entorno.

¹ Mauricio Quiñones Domínguez. Economista.

Además los grupos desarrollan actividades ecológicas, políticas, culturales, artísticas, deportivas, académicas e investigativas, que contribuyen con la formación holística de los estudiantes, expresado esto en la organización de trabajos y proyectos tanto unidisciplinarios, como interdisciplinarios, de servicio y extensión social a la comunidad, contando también con la participación de grupos representativos de las minorías indígenas y afro colombianas.

Los grupos estudiantiles que se encuentran registrados y actualizados a Junio de 2008, en el Programa de Asuntos Estudiantiles, en la Sección de Desarrollo Humano y Promoción Socioeconómica de la Vicerrectoría de Bienestar Universitario, totalizan 55 presentando un número global de integrantes de 663 estudiantes.

La tabla 1 resume las características de los grupos estudiantiles. La participación en orden descendente la encabeza los grupos de perfil social con 41,8%, seguidos por aquellos de perfil académico que representan el 36,4%. En la tercera ubicación se encuentra aquellos con perfil investigativo participando con el 16,4% y cierran la lista los grupos de perfil histórico y ecológico, con 3,6% y 1,8% de participación respectivamente.

Tabla 1. Resumen grupos estudiantiles

Clasificación	Grupos	Número de Integrantes	%
Investigativo	9	98	16,4%
Académico	20	268	36,4%
Ecológico	1	11	1,8%
Histórico	2	13	3,6%
Social	23	273	41,8%
Total	55	663	100,0%

Fuente: Sección de Desarrollo Humano y Promoción Socioeconómica.

Gráfico 1. Número de grupos estudiantiles vs. número de integrantes por grupo estudiantil

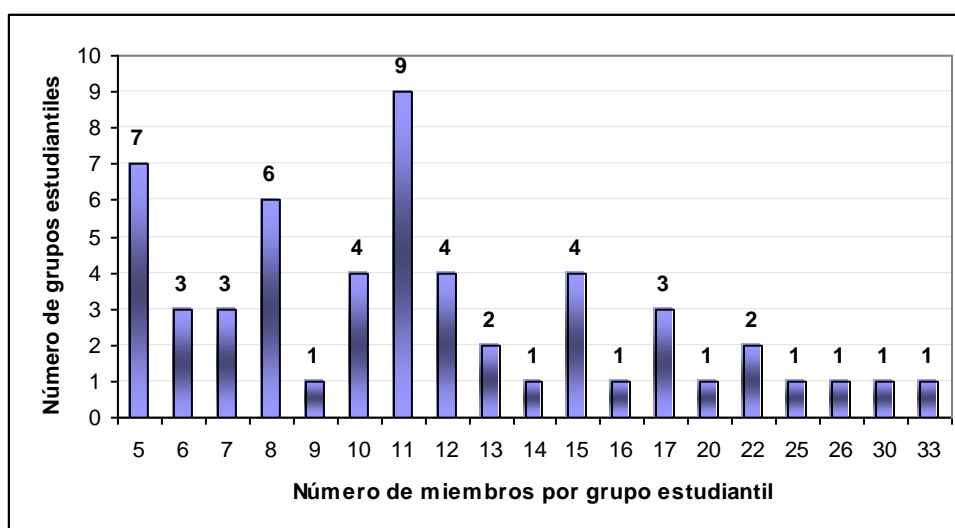

Fuente: Sección de Desarrollo Humano y Promoción Socioeconómica. Cálculos OPDI.

El gráfico 1 muestra el número de integrantes de cada grupo estudiantil y el número de grupos que le corresponde a cada grupo de integrantes. Se observa que existen nueve grupos con 11 integrantes que son la mayoría, le siguen siete grupos con 5 integrantes, seis con 8 integrantes; 10, 12 y 15 integrantes tienen cuatro grupos cada uno y situación similar se presenta con 6, 7 y 17 integrantes, donde el número de grupos es tres, para cada uno. Los grupos que se componen de 13 y 22 integrantes presentan dos grupos cada uno y finalmente el resto de clasificaciones presenta 1 solo grupo.

En el gráfico 2 se condensa la información creando rangos de miembros por grupo estudiantil, lo cual permite inferir que la mayoría de los integrantes se encuentran en los rangos de 5-9 y 10-14 integrantes, con 20 grupos estudiantiles cada uno, este comportamiento es congruente con el requisito mínimo para formar un grupo estudiantil reconocido, ya que estos valores son el tránsito natural para la consolidación de grupos estudiantiles con mayor volumen de participación. En orden descendente se encuentran el rango 15-19 con ocho grupos, le sigue el rango 25-33 con cuatro grupos y finalmente aparece el rango 20-24 con tres grupos.

Gráfico 2. Rango de estudiantes por grupo estudiantil vs. número de grupos estudiantiles

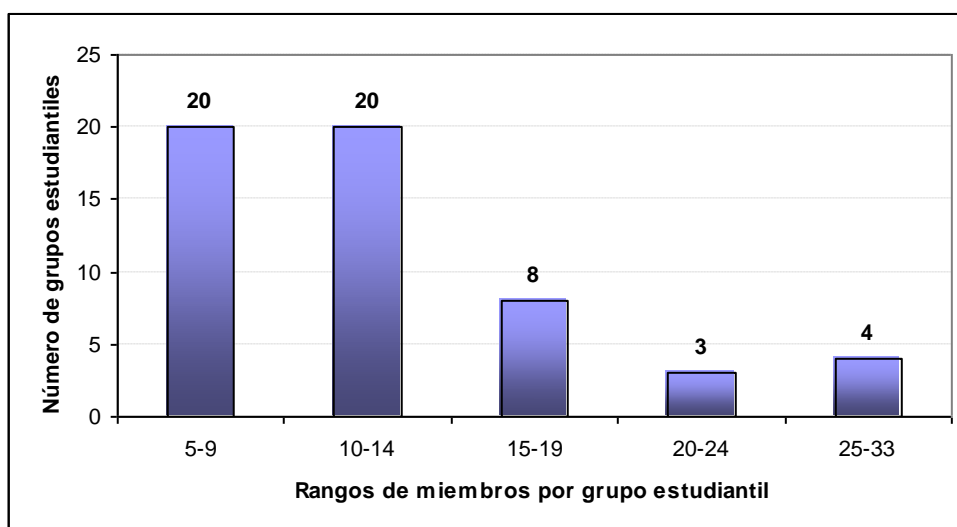

Fuente: Sección de Desarrollo Humano y Promoción Socioeconómica. Cálculos OPDI.

El gráfico 3 presenta la frecuencia de grupos estudiantiles por programa académico. En ella se evidencia que la mayoría de los grupos estudiantiles son de carácter interdisciplinario, y la participación de estos corresponde al 47,3%. Le siguen los programas de Química y Biología con tres grupos estudiantiles y participación de 5,5% cada uno. Finalmente aparecen Diseño Gráfico, Psicología y Profesional en Estudios Políticos y Resolución de Conflictos (N) con dos grupos estudiantiles y una participación de 3,6% cada uno. En la categoría otros planes se agrupan aquellos programas académicos que poseen un solo grupo estudiantil, que por su significativo número no se nombran uno a uno, la participación de esta clasificación es de 30,9%.

Gráfico 3. Número de grupos estudiantiles por programa

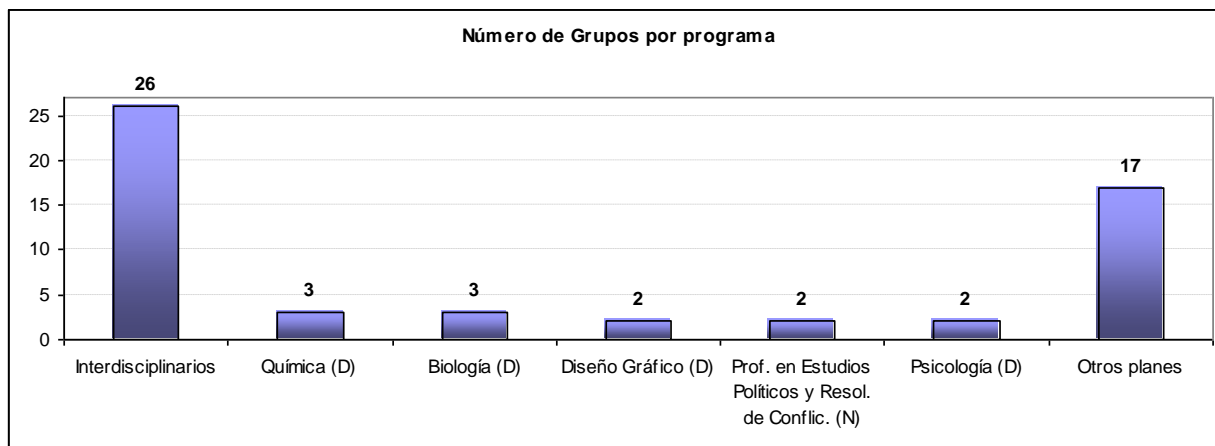

Fuente: Sección de Desarrollo Humano y Promoción Socioeconómica. Cálculos OPDI.

Tabla 2. Clasificación de los grupos estudiantiles vs. rangos de miembros por grupo

CLASIFICACIÓN	RANGOS DE MIEMBROS POR GRUPO ESTUDIANTIL										Total	
	5-9		10-14		15-19		20-24		25-33			
Investigativo	3	5,5%	4	7,3%	2	3,6%	0	0,0%	0	0,0%	9	16,4%
Académico	8	14,5%	4	7,3%	4	7,3%	1	1,8%	3	5,5%	20	36,4%
Ecológico	0	0,0%	1	1,8%	0	0,0%	0	0,0%	0	0,0%	1	1,8%
Histórico	2	3,6%	0	0,0%	0	0,0%	0	0,0%	0	0,0%	2	3,6%
Social	7	12,7%	11	20,0%	2	3,6%	2	3,6%	1	1,8%	23	41,8%
Total	20	36,4%	20	36,4%	8	14,5%	3	5,5%	4	7,3%	55	100,0%

Fuente: Sección de Desarrollo Humano y Promoción Socioeconómica. Cálculos OPDI.

La tabla 2 procura complementar la descripción de los grupos estudiantiles, relacionando los rangos de miembros por grupos estudiantiles, con la clasificación de estos. El resultado ofrece que en el primer rango predomina el perfil académico, seguido del social e investigativo. En el segundo rango el que predomina es el perfil social y le siguen el investigativo y el académico con igual participación. En el rango 3 el que domina es el académico nuevamente, seguido por el investigativo y social con igual participación. En el cuarto rango solo aparecen en primer lugar el perfil social y en el segundo el perfil académico. El último rango muestra la participación solo del perfil académico por encima del social.

Tabla 3. Clasificación de los grupos estudiantiles vs. programas académicos

Clasificación	Interdisciplinarios		Química (D)		Biología (D)		Diseño Gráfico (D)		Prof. en Est. Políticos y Resol. de Conflictos (N)		Psicología (D)		Otros programas		Total	
Investigativo	1	1,8%	0	0,0%	2	3,6%	0	0,0%	0	0,0%	1	1,8%	5	9,1%	9	16,4%
Académico	0	0,0%	3	5,5%	1	1,8%	2	3,6%	2	3,6%	1	1,8%	11	20,0%	20	36,4%

Ecológico	1	1,8%	0	0,0%	0	0,0%	0	0,0%	0	0,0%	0	0,0%	0	0,0%	1	1,8%
Histórico	2	3,6%	0	0,0%	0	0,0%	0	0,0%	0	0,0%	0	0,0%	0	0,0%	2	3,6%
Social	22	40,0%	0	0,0%	0	0,0%	0	0,0%	0	0,0%	0	0,0%	1	1,8%	23	41,8%
Total	26	47,3%	3	5,5%	3	5,5%	2	3,6%	2	3,6%	2	3,6%	17	30,9%	55	100,0%

Fuente: Sección de Desarrollo Humano y Promoción Socioeconómica. Cálculos OPDI.

La tabla 3 ofrece algunos datos adicionales sobre las características de los grupos estudiantiles, dentro de lo más destacados se puede mencionar que el 40% de los grupos estudiantiles son interdisciplinarios y de perfil social, y que el 20% pertenecen a diferentes planes a los señalados y son de perfil académico.

Tabla 4. Rangos de miembros por grupo vs. Programas académicos

Rangos	Interdisciplinarios		Química (D)		Biología (D)		Diseño Gráfico (D)		Prof. en Est. Políticos y Resol. de Conflictos (N)		Psicología (D)		Otros planes		Total	
	N	%	N	%	N	%	N	%	N	%	N	%	N	%	N	%
5-9	9	16,4%	0	0,0%	1	1,8%	2	3,6%	2	3,6%	1	1,8%	5	9,1%	20	36,4%
10-14	12	21,8%	2	3,6%	1	1,8%	0	0,0%	0	0,0%	0	0,0%	5	9,1%	20	36,4%
15-19	2	3,6%	1	1,8%	1	1,8%	0	0,0%	0	0,0%	1	1,8%	3	5,5%	8	14,5%
20-24	2	3,6%	0	0,0%	0	0,0%	0	0,0%	0	0,0%	0	0,0%	1	1,8%	3	5,5%
25-33	1	1,8%	0	0,0%	0	0,0%	0	0,0%	0	0,0%	0	0,0%	3	5,5%	4	7,3%
Total	26	47,3%	3	5,5%	3	5,5%	2	3,6%	2	3,6%	2	3,6%	17	30,9%	55	100,0%

Fuente: Sección de Desarrollo Humano y Promoción Socioeconómica. Cálculos OPDI.

En ese orden de ideas, en la tabla 4 se muestra que el 21,8% de los grupos son interdisciplinarios y están compuestos por el rango de 10-14 integrantes, seguidos por el 16,4% de grupos interdisciplinarios que están compuestos por el rango de 5-9 integrantes.

En el anexo se presenta la relación de los 55 grupos estudiantiles inscritos en la Vicerrectoría de Bienestar Universitario.

Conclusiones

- El 41,8% de los grupos es de carácter social.
- El 47,3% de los grupos está clasificación como interdisciplinarios.
- El 40% de los grupos estudiantiles son de carácter social e interdisciplinario.
- El 36,4% del los grupos poseen entre cinco y nueve integrantes, de la misma manera sucede con aquellos compuestos por diez a catorce integrantes.
- El 21,8% de los grupos son interdisciplinarios y se encuentran en el rango entre diez y catorce integrantes.
- Procurando definir tipicidad, se puede decir que el grupo estudiantil típico es interdisciplinario, de carácter social y está en el rango entre diez y catorce integrantes.

ANEXO

DATOS GENERALES

No.	NOMBRE	TIPO	CLASIFICACION	COORDINADOR	NÚMERO DE MIEMBROS	TELEFONO O CORREO ELECTRÓNICO
1	CABILDO INDIGENA UNIVERSITARIO	5	Interdisciplinario	William Pilcuc	11	cabildounivalle@yahoo.es 3136591641
2	ASECUVA	2	3842	Elany Valencia	15	asecuva@univalle.edu.co asecuva@gmail.com 3012080972
3	ARN	5	Interdisciplinario	Diana Maria Pérez	11	arnunivalle@gmail.com 3154811107
4	VOLEIBOL REPRESENTATIVO ESTUDIANTIL	5	Interdisciplinario	Gina Paola Cubillos	22	Ginacubillos@hotmail.com 3177063285
5	BACHUE	1	Interdisciplinario	Juan Montoya	11	bachue0208@univalle.edu.co 3166684786
6	ALIANZA SURCOLOMBIANA LA GAITANA	5	Interdisciplinario	Abel Antonio Gallego	12	alsur_lagaitana@colombia.com alsur_lagaitana@yahoo.es 3117699149
7	SALSA SWING	5	Interdisciplinario	Jhon Jairo Bastidas	17	johnapoolj@latinmail.com 6809085
8	GRUPO ESTUDIANTIL NUEVA GENERACION	5	Interdisciplinario	Jaime Andrés Machado	5	gnguv@hotmail.com 3162561176
9	MARATAS RUGBY CLUB	5	Interdisciplinario	Carolina López	14	calomak@hotmail.com 3147849726
10	GRUPO CORRIENTES POSITIVAS	2	3746	Jhon Alexander Castañeda	25	gpc@univalle.edu.co 3168331860
11	GRUPO DE APOYO EN QUIMICA	2	3148	Carolina Borrero	15	Grupogaq2007@hotmail.com
12	MAC	5	Interdisciplinario	Edgar Fabián Bolaños	10	mac@univalle.edu.co
13	SONIDO VISION	5	Interdisciplinario	Jorge Rosero	8	sonido_visionaria@hotmail.com 3155061582
14	EL FARO	5	Interdisciplinario	Milton Cesar Ochoa	11	teatroelfaro@gmail.com 3154530292
15	GRUPO DE ESTUDIO Y TRABAJO EN GENETICA	1	3140	Mauricio Ramírez	15	Getec@univalle.edu.co 3128529306
16	GEPU	2	3461	Andrey Velásquez	17	gepu@univalle.edu.co
17	OH DO KWAM TAEKWONDO	5	Interdisciplinario	Ingrid Andrea Morales	5	krisma_armandrea@hotmail.com 3116310127
18	TRES MONOS	2	3252	Catalina Garcés	5	monosygatos@gmail.com 30152441084
19	CEIS	2	3750	Liliana Salazar	30	ceisunivalle@gmail.com
20	CETEMA	2	2715	Leydi Yanirhy Portilla	15	Cetema2007@hotmail.com 3003379052

No.	NOMBRE	TIPO	CLASIFICACION	COORDINADOR	NÚMERO DE MIEMBROS	TELEFONO O CORREO ELECTRÓNICO
21	KARATE-DO UNIVALLE	5	Interdisciplinario	Orlando Cossio	12	Karate-do@univalle.edu.co
22	INGENTE UV	1	3660	Diana Ruiz	10	ingenteuv@gmail.com
23	ASOCESQUI	2	3148	Carolina Villa	12	asocesqui@univalle.edu.co 3167529540
24	HISTORIA AL-REVES	4	Interdisciplinario	Lina Marcela Ospina	7	linamarceospin@hotmail.com 3173862805
25	GRACE	5	Interdisciplinario	Katherine Castro	11	grace_infinite07@yahoo.es
26	ALFA Y OMEGA	5	Interdisciplinario	Brayan Julián Cabezas	26	Alfa yomega@hotmail.com
27	ACTIVIDADES SUBACUATICAS UNIVALLE	5	Interdisciplinario	Carlos Alberto Vázquez	20	cocholess@gmail.com
28	UNIVALLE VERDE	3	Interdisciplinario	Natalia Leyva	11	tatiley@hotmail.com 3176456810
29	GRUPO ESTUDIANTIL DE FORMACION E INTERVENCION EN PSICOLOGIA CULTURAL	1	3461	Aimer Alberto Marín	8	raiuta@gmail.com 3113310147
30	PIKATA	2	3140	Sebastián Duque	6	grupopikaia@gmail.com 3154434941
31	CEIC	2	3747	Tatiana Ortiz	8	ceic@univalle.edu.co 3004888194
32	UNIESA	5	Interdisciplinario	Adriana Torres	11	uniesa@hotmail.com 3006731332
33	PROYECTO CULTURAL SU -VERSION	5	Interdisciplinario	Carlos Andrés Muñoz	5	Su_version@univalle.edu.co 3117763607
34	LOBOS RUGBY CLUB UNIVALLE	5	Interdisciplinario	David Echeverri	16	lobosunivallerc@hotmail.com
35	CONTROL D	2	3551	Adriana Sánchez Moreno	5	Arianna-nana@hotmail.com 3014262575
36	HISTORIA ORAL	4	Interdisciplinario	Indira Gironza	6	Luchador1968@yahoo.es 3154281965
37	DESALAMBRANDO	5	Interdisciplinario	Henry Vega	8	carlos28.7@hotmail.com
38	FRACTAL	2	3551	Miguel Antonio Celis	6	Celismiguel@gmail.com 3007743359
39	SIGMA	2	3752	Danny Andrés Lenis	33	sigma@univalle.edu.co 3172264122
40	REVISTA UNIVERSITARIA DE ESTUDIOS POLITICOS	2	3465	Octavio Harvey Camelo	5	Revistaunep@gmail.com 3014593967
41	LA FAROLA	5	Interdisciplinario	Paola Andrea Ramírez	7	lafarola@univalle.edu.co
42	GEF	2	3146	José Julián Peláez	22	topojajup@yahoo.com 3166715276
43	CENESIS	2	3743	Orlando Cossio	13	cenesis@univalle.edu.co
44	ITC	5	3745	Meldy Belson Morales	11	www.itc.univalle.edu.co 3146296185
45	MACOAS	1	2713	Mauricio Angulo	7	j.poto@yahoo.es 3127321214
46	IMCE	2	3748	Alberto Loaiza	8	alberlog@univalle.edu.co
47	GEOS	1	3261	Robinson López	17	padocapote@gmail.com
48	CHOY LEE FUT	5	Interdisciplinario	Jhon Jairo Toro	9	3112140394
49	CEII	2	3751	Raúl Felipe Parra	13	cristiangalla@hotmail.com 3014275466
50	ENTHOMOPHILO	1	3140	Laura Alexandra Renjifo	10	Entomophilo@gmail.com 3007740532
51	ACSE	1	3340	Francisco Javier Cardozo	8	Franciscocardozo001@hotmail.com 3133014040
52	BIOTOPO	1	3467	Nilson Ospina	12	biotopouv@gmail.com
53	CEQVU	2	3148	Justine Correa	10	jjustinne@hotmail.com 3005873235
54	WTF	5	Interdisciplinario	José Danilo Lorca	11	taekwondo@univalle.edu.co
55	EL SALMON	2	3465	Marisol Perdomo	5	elsalmoncali@hotmail.com

Fuente: Sección de Desarrollo Humano y Promoción Socioeconómica

